ALERTA ROJA, NARANJA Y AMARILLA
ACTIVIDAD VOLCÁN POÁS
N.º 008-2025

WALTER FONSECA BONILLA (FIRMA)
PERSONA FISICA, CPF-01-0862-0485.
Fecha declarada: 23/04/2025 04:23:10 PM
Esta es una representación gráfica únicamente, verifique la validez de la firma.

FECHA: 23-04-2025

HORA: 16:00 horas

PARA: Representantes Institucionales del COE, Comités de Emergencia, Instituciones, personal CNE, Público en General

DE: Dirección de Gestión del Riesgo
Comisión Nacional de Prevención de Riesgos y Atención de Emergencias

ANTE: **Aumento de la actividad del volcán Poás**

SE INFORMA:

El Comité Asesor Técnico (CAT), en Vulcanología y Sismología, integrado por OVSICORI-UNA, RSN (ICE-UCR), y Laboratorio de Química de la Atmosfera LAQAT-UNA, junto con autoridades del SINAC-MINAE, han venido reportando un incremento en la actividad del volcán Poás desde inicios del 2025, con un cambio hace una fase eruptiva más activa a partir del 23 de marzo.

En los últimos días y horas los expertos han señalado los siguientes aspectos:

- El volcán emite continuamente abundantes volúmenes de gases y ceniza de manera importante. Durante esta semana, lunes 21 y hoy, las erupciones registradas fueron muy energéticas, llegando a alcanzar 4500 metros sobre el cráter.

- La actividad sísmico-acústica, eventos volcanotectónicos cercanos, deformación del terreno y otras variables monitoreadas propias de un volcán activo en fase de actividad siguen presentes.

- La afectación directa dentro del Parque Nacional Volcán Poás continúa, y se ha visto incrementada más allá del cráter principal, con caída abundante de ceniza en sectores como el mirador principal, casa de visitantes y las terrazas ubicadas al norte y oeste.

- Se mantiene un alto potencial explosivo, pulsos frecuentes, lanzamiento de piedras con trayectoria balística y salida constante de gases.

- Se ha confirmado mediante el seguimiento de los depósitos de ceniza, la acumulación de un volumen considerable hacia el oeste del cráter, concordante con las nacientes del río Desagüe; principalmente, así como los ríos Anonos, Gorrión y Agrio, lo que genera condiciones favorables para la generación de lahares o flujos muy densos cargados de ceniza, en caso lluvias importantes en la cima del volcán.

Este actual escenario continúa comprometiendo la seguridad de las operaciones del Parque Nacional Volcán Poás, tanto para funcionarios del parque, como los visitantes, y para las cuencas de los ríos previamente mencionados.

Los reportes más importantes por olor a azufre y caída de ceniza se han mantenido en la parte alta de Grecia y Sarchí, y en comunidades más alejadas del volcán se han reportado olores y en algunos casos caída de ceniza.

La actividad sostenida a lo largo de un mes ha generado impacto en pastos, cultivos y actividad ganadera, principalmente en sectores cercanos al volcán.

Ante ello, la CNE establece los siguientes estados de alerta por actividad volcánica del Póas:

Se establece el estado de **ALERTA ROJA**, para
- Parque Nacional Volcán Poás

Se establece el estado de **ALERTA NARANJA**, para los cantones
- Grecia
- Sarchí

Se establece el estado de **ALERTA AMARILLA** para los siguientes cantones:
- Alajuela
- Poás
- Naranjo
- Río Cuarto
- Zarcero

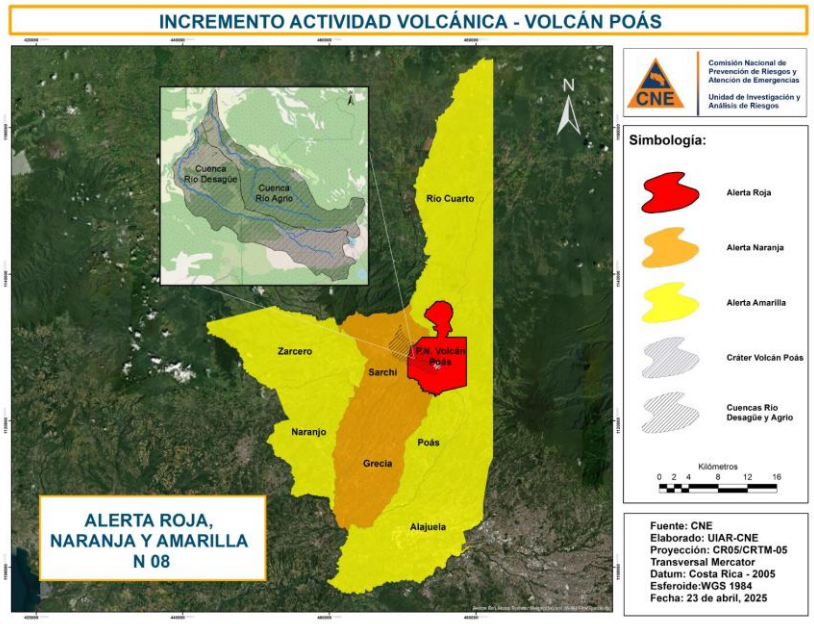

Por lo anterior, la CNE solicita tomar las siguientes medidas:

A. Incrementar las medidas de seguridad dentro del Parque Nacional Volcán Poás, pues la ceniza, gases y otros materiales que emanan del volcán pueden poner en riesgo la vida.

B. Utilizar únicamente las fuentes oficiales de información primaria, ya sea el OVSICORI, la RSN o la CNE.

C. Mantener activados y monitoreando los sectores de mayor riesgo en los cantones aledaños al parque nacional, en caso de algún evento eruptivo mayor.

D. Mantener comunicación permanente con los comités municipales y comunales de emergencia, en caso de reportes de caída de ceniza o presencia de gases volcánicos u otros impactos.

E. A los Comités de Emergencia revisar los inventarios de recursos disponibles, para la atención de las personas eventualmente afectadas.

F. A la población acatar las recomendaciones emitidas por los guardaparques y las autoridades competentes, sobre los cuidados respectivos ante caída de ceniza y olor a gases volcánicos, para cada respectivo sector y medios de vida. **Además, No ingresar a sitios no autorizados y de alto riesgo.**